# ロイヤル・リージェント

**¥68,000** **2LDK**

広告作成日：2024/5/07 (広告有効期限 2ヵ月間有効)　[石川県知事(8)第3007号]

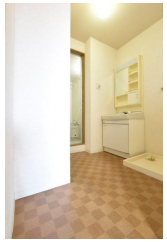

| | | | |
|---|---|---|---|
| 所在地 | 〒920-0022 金沢市北安江2丁目25-12 | | |
| 物件種別 | マンション | 住宅保険 | 2年間　（単身：16000円） 20,000円 |
| 物件名称 | ロイヤル・リージェント | 駐車場 | 6,600円 |
| 間取・号数 | 2LDK 503号室(58.15㎡) | 駐車場備考 | (屋根付：13,200円）※空き無し |
| 最寄駅 | 北鉄浅野川線　上諸江駅 400m　徒歩5分 | ペット | 不可 |
| 距離 | 北鉄バス　諸江町小学校前バス停　150m　徒歩2分 | 構造 | 鉄骨造陸屋根 |
| 家賃 | 68,000円 | 建築年月 | 1996年4月 |
| 管理費等 | 5,000円 | 間取 | LDK14.5　洋6　洋5 |
| 町会費 | 500円 | 総戸数 | 21戸 |
| 敷金・礼金 | 敷金:保証会社加入で敷金・礼金0円 | 更新事務手数料 | （家賃+駐車場）×0.5ヶ月分（別途消費税） |
| 水道料 | | 契約期間 | |
| 備考 | 金沢駅徒歩圏内☆オートロックのファミリータイプマンション☆駐車場には雪でも安心の融雪設備あり♪<br>5月7日以降内見可能です♪<br>諸江町小学校まで185m☆アルプラザ金沢まで300m☆<br>角部屋☆サンルームあり☆敷地内にゴミステーションあり | | |

## 設備・共有設備

| | | | | |
|---|---|---|---|---|
| インターホン | テレビ付ドアホン | システムキッチン | 独立洗面台 | 温水暖房洗浄便座 |
| バス・トイレ別 | エアコン | バルコニー | フローリング | サンルーム |
| 室内洗濯機置場 | IHクッキングヒーター | インターネット | 敷地内ゴミ置き場 | トランクルーム |
| 駐車場 | オートロック | 宅配ボックス | 防犯カメラ | エレベーター |

MK Planning

**TEL.076-220-6615 FAX.076-220-6625**

(有)エムケー・プランニング 本店　〒921-8011 石川県金沢市入江2丁目442番地

mk.info@ym-s.co.jp　http://www.mkplanning.jp